MATERIAL
Glasfiberförstärkt polyamidbaserad (PA) teknopolymer certifierad självslocknande UL-94 V0, svart färg, matt yta.

STANDARDUTFÖRANDE
Genomgående hål för cylindriska skruvar med invändig sexkant.

TEKNISKA DATA
I långsiktig åldrings test, med en maximal minskning av viktiga mekaniska egenskaper med 50%, det relativa temperatur index UL 746 B (RTI) var lika med 65.
V0 certifieringen enligt UL-94 V (Underwriters Laboratories) visar att på ett plast prov med specifik form och mått, i vertikalt läge, slocknar lågan inom 10 sekunder utan att generera några glödande droppar.
Dragbelastning och slagtålighet: Värden på F1, F2, L1 och L2 som redovisas i tabellen är ett resultat av brott tester som utförts med lämplig kraftavkännande utrustningen under provningsförhållanden i rumstemperatur som visas i figuren.



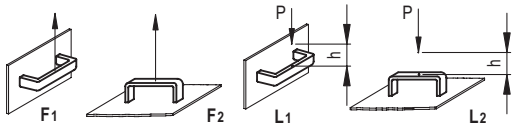

L [J] = P [N] • h [m]

ELESA Original design

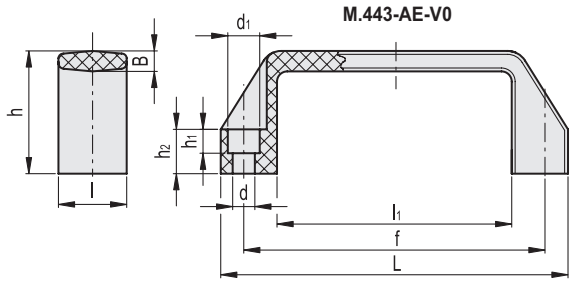

M.443 AE-V0

Kod	Benämning	L	B	l	f	d	d_1	h	h_1	h_2	l_1	F1 [N]	F2 [N]	L1 [J]	L2 [J]	⚖
150001	M.443/110 AE-V0	109	5.5	21	93.5±0.5	6.5	10.5	38	7	13	74	1300	1800	5	5	27
150012	M.443/140-6 AE-V0	137	7	26	117±1	6.5	10.5	41	7	15	93	1500	2100	9	12	49
150011	M.443/140-8 AE-V0	137	7	26	117±1	8.5	13.5	41	8.5	15	93	1500	1700	9	12	47
150021	M.443/150 AE-V0	150	7	27	132±1	8.5	13.5	45	8.5	16	108	1600	1700	12	12	52
150031	M.443/200 AE-V0	196	7.5	28	179±1	8.5	13.5	50	8.5	17	151	2000	1300	17	15	75

Alla design rättigheter förbehållna i enlighet med lagen. Ange alltid källan vid reproduktion av våra ritningar.